

Lager med central beliggenhed

Stykgodsvej 12, 9000 Aalborg, Danmark

- Kvadratmeter: 2.008 m²
- Årlig leje: 652.000 DKK (ex. moms og drift)



Uopvarmet lager på 2.008 m² beliggende yderst kajnært på Stykgodsvej 12.

Lejemålet har en loftshøjde på ca. 9,5 meter under spær samt adgangsforhold via port med ca. 4,8 meters højde og ca. 7 meters bredde.

Lejemålet har en attraktiv beliggenhed på Stykgodshavnen med kort afstand til både motorvej E45 og Aalborg C. Den strategiske beliggenhed ved Limfjorden og dens forbindelse til større transportveje bidrager til at gøre Stykgodshavnen til et centralt knudepunkt for import og eksport.

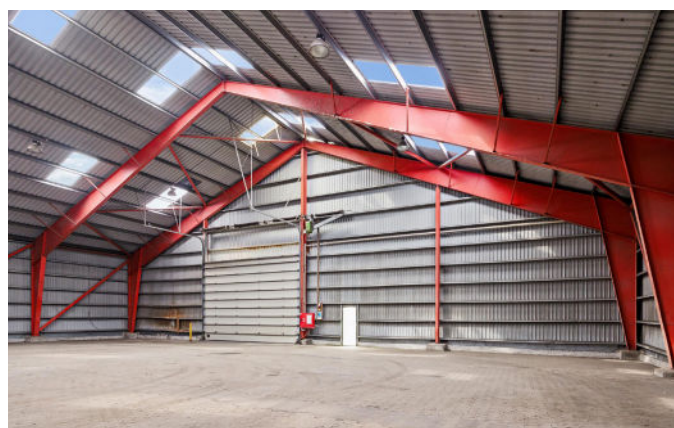
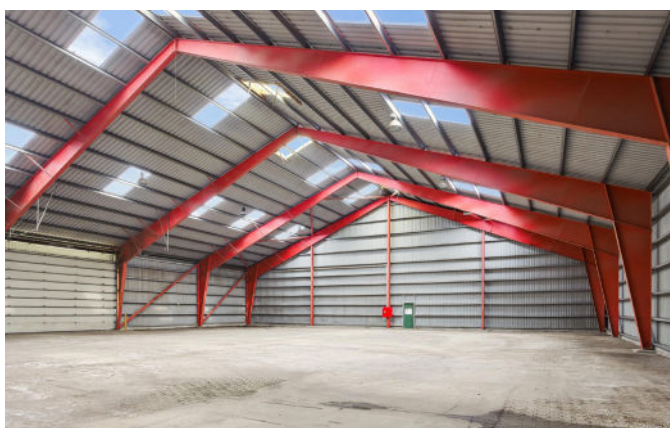
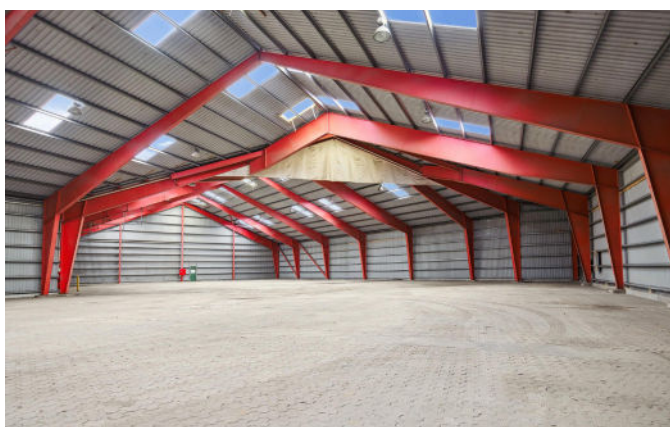
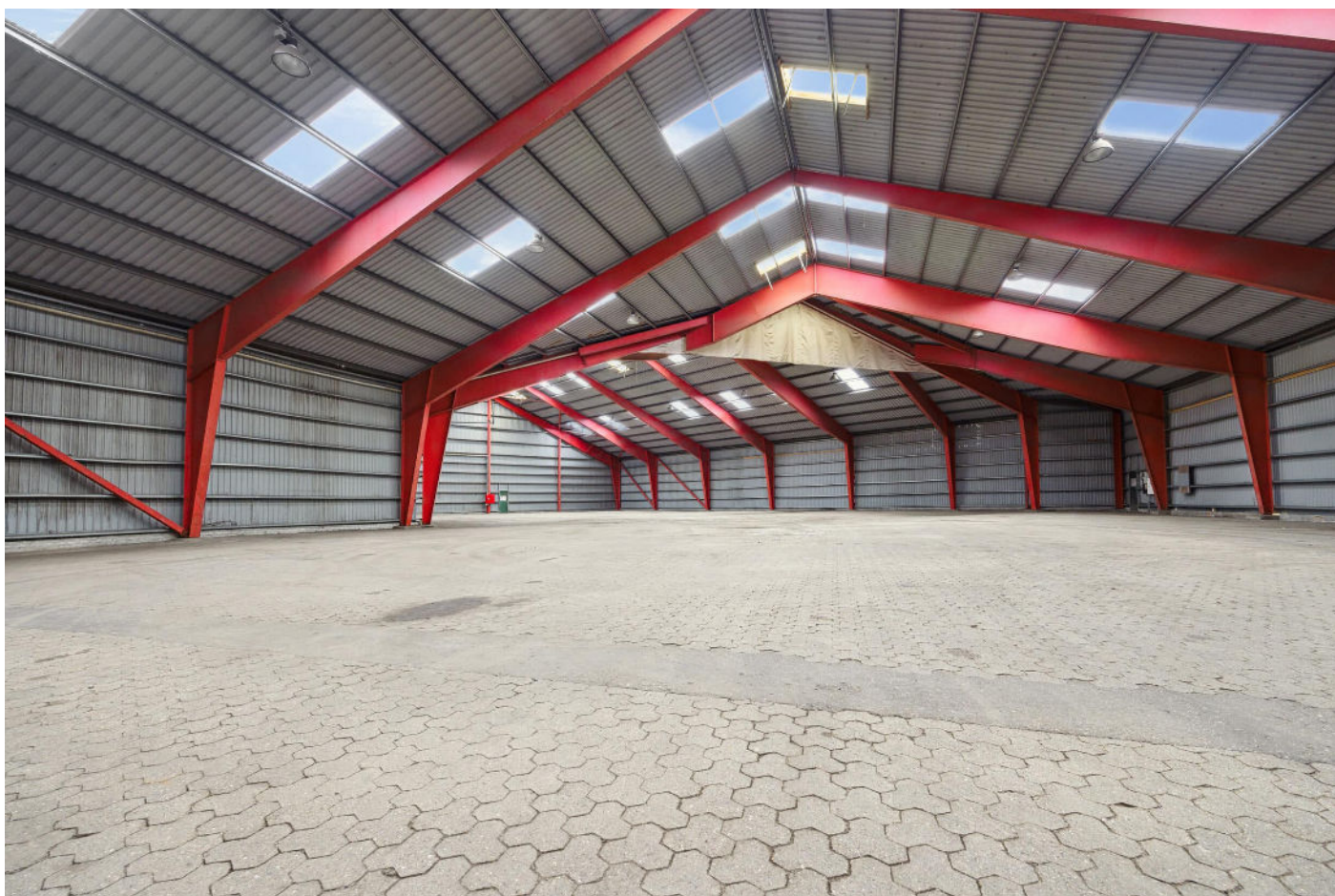

Port of Aalborg A/S
Vejdbybet 16
9220 Aalborg Øst

Telefon: +45 99 30 15 00
Mail: info@portofaalborg.com
portofaalborg.dk

 **PORT OF
AALBORG**
gate to great



Port of Aalborg A/S
Vejdylebet 16
9220 Aalborg Øst

Telefon: +45 99 30 15 00
Mail: info@portofaalborg.com
portofaalborg.dk

 **PORT OF
AALBORG**
gate to great



Port of Aalborg A/S
Vejdbybet 16
9220 Aalborg Øst

Telefon: +45 99 30 15 00
Mail: info@portofaalborg.com
portofaalborg.dk





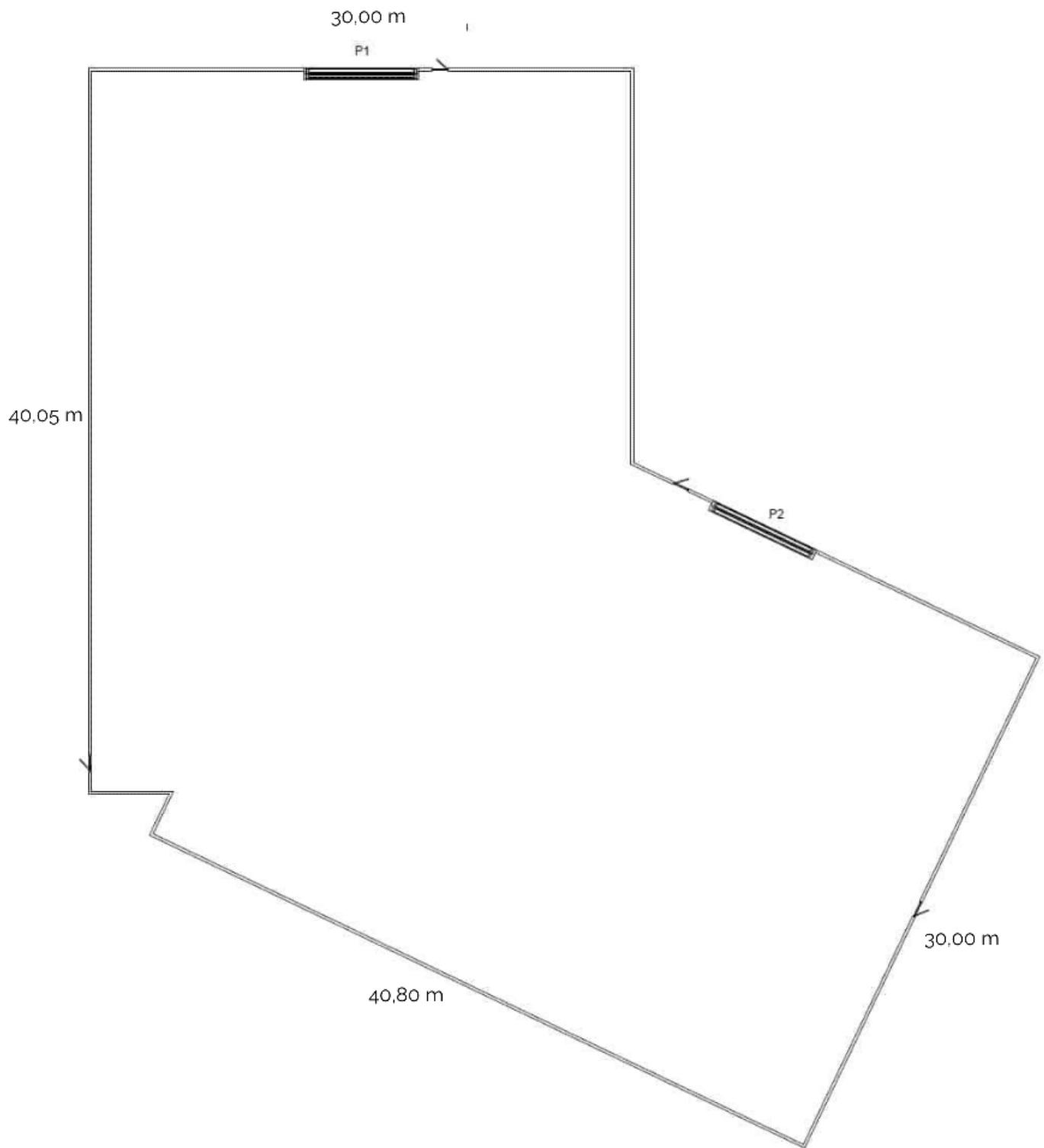

Har du spørgsmål til lejemålet, eller vil du gerne have en fremvisning?

Så står Carina og Jeppe klar til at hjælpe dig, så du kan finde det lejemål, der bedst matcher dig og din virksomheds behov.



Carina Winterberg

Tlf: +45 99 30 15 58

Mobil: +45 99 30 15 58

Mail: cwi@portofaalborg.com



Jeppe Faber

Tlf: +45 99 30 15 03

Mobil: +45 99 30 15 03

Mail: jfa@portofaalborg.com